

Caja de Ingenieros: elevada solvencia y liquidez estructural

Con el cierre del primer semestre del año, las mayores entidades de crédito españolas en volumen de activos han publicado sus resultados y principales magnitudes.

A partir de dicha información puede observarse que Caja de Ingenieros sigue destacando en el sector por su elevada solvencia y liquidez.

En un entorno macroeconómico que plantea importantes retos, en particular por el escenario de tipos de interés negativos y su efecto en el margen de intereses, es relevante destacar las capacidades que aporta el modelo de negocio desarrollado por el Grupo Caja de Ingenieros para sustentar la rentabilidad futura.

Solvencia

La ratio de capital CET1 *fully loaded* mide los recursos propios de máxima calidad disponibles para hacer frente a posibles imprevistos y es un buen indicador de la salud financiera de las entidades de crédito.

Caja de Ingenieros, en el primer semestre del año, presenta una ratio de CET1 *fully loaded* del 15,51%, superior a la de las 6 grandes entidades de crédito españolas.

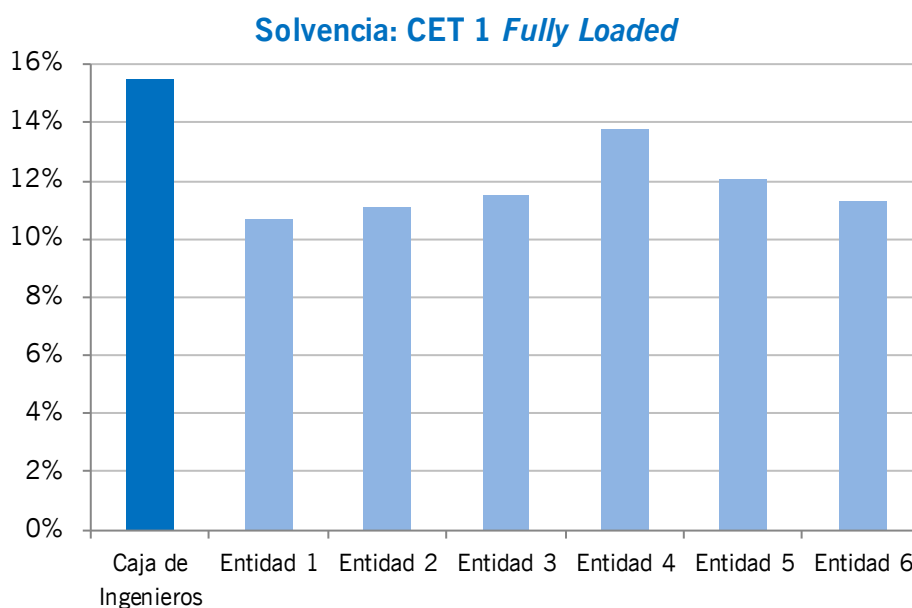

Fuente: elaboración propia. Bloomberg y datos publicados por las entidades financieras.

Para Caja de Ingenieros, la gestión del riesgo constituye un pilar esencial de su estrategia competitiva, teniendo como objetivo preservar sus niveles de solvencia e impulsar, a su vez, el desarrollo del negocio.

El notable crecimiento orgánico, la amplia diversificación en las fuentes de ingresos, la reducida tasa de morosidad y la elevada colateralización del crédito, junto con una adecuada estructura de recursos propios, han permitido continuar fortaleciendo el nivel de solvencia del Grupo.

Caja de Ingenieros: elevada solvencia y liquidez estructural

Liquidez

La liquidez estructural mide el volumen de créditos que se encuentran financiados por depósitos de la clientela. Cuando la liquidez estructural es superior al 100%, la entidad de crédito tiene la capacidad de prescindir de los mercados financieros para financiar sus créditos.

Caja de Ingenieros cuenta con una liquidez estructural del 142%, ampliamente superior a la de las mayores entidades en volumen del sistema bancario español.

Liquidez estructural

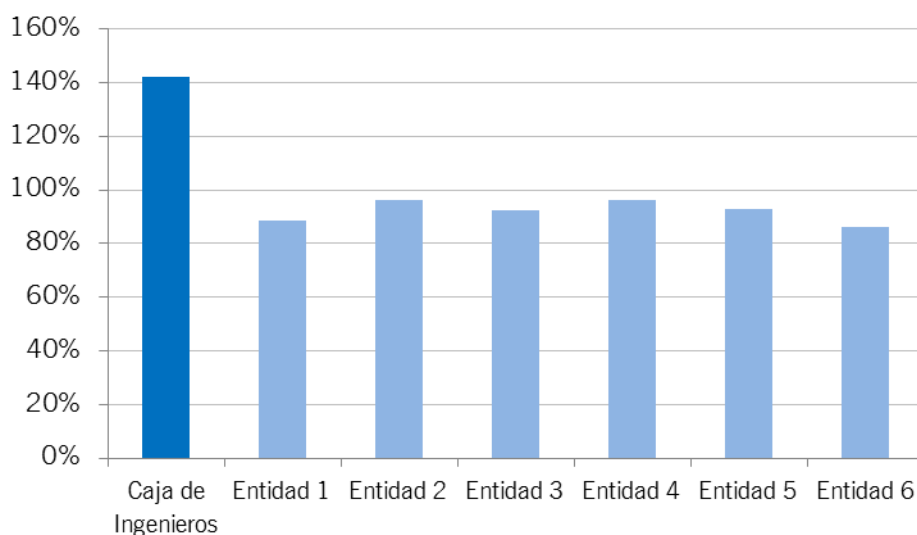

Fuente: elaboración propia. Bloomberg y datos publicados por las entidades financieras.

La excelente posición de liquidez permite a Caja de Ingenieros hacer frente a cambios del entorno financiero, así como a episodios de estrés en los mercados financieros. A su vez, esta óptima situación de liquidez permite disponer de una amplia oferta de financiación a los socios y a la economía, incluso en situaciones de crisis en el entorno.

La calidad del activo, la disponibilidad de liquidez y la solvencia del Grupo, junto con la confianza de sus socios y del equipo de profesionales que lo integran, son los ejes sobre los cuales el Grupo ampara la actual política de crecimiento del negocio, posicionándose con notables garantías en el marco de reconsideración del modelo regulatorio y de negocio que afronta el sistema financiero a escala global.

Caja de Ingenieros: elevada solvencia y liquidez estructural

DISCLAIMER

Caja de Ingenieros es una entidad de crédito sujeta a la supervisión del Banco de España, en cuyo Registro Oficial de Bancos se encuentra inscrita con el número 3025, y se encuentra habilitada para la prestación de servicios de inversión a clientes en España, bajo la supervisión, a estos efectos, de la Comisión Nacional del Mercado de Valores.

El documento donde consta la presente advertencia y la información en él contenida son meramente informativos, y debe tratarse como complemento al resto de información pública disponible.

El documento se ha realizado con la finalidad de proporcionar información general sobre la perspectiva de los riesgos del entorno y el posicionamiento que tiene el Área de Gestión Global del Riesgo de Caja de Ingenieros, y está sujeto a cambios sin previo aviso. En particular, respecto a los datos proporcionados en relación a terceros, ni Caja de Ingenieros ni sus administradores, directivos o empleados están obligados, ya sea explícita o implícitamente, a dar fe de que estos contenidos sean exactos, completos o totales, ni a mantenerlos debidamente actualizados, ni a corregirlos en caso de deficiencia, error u omisión que se detecte. La información se proporciona basándose en fuentes consideradas como fiables, si bien Caja de Ingenieros no garantiza ni se responsabiliza de la seguridad de las mismas.

Caja de Ingenieros puede modificar este documento si lo considera oportuno y no asume ninguna responsabilidad sobre cualquier discrepancia con la información actual.

Para su preparación se han adoptado las medidas razonables para que la información contenida en este informe resulte suficiente y se presente de forma comprensible para sus destinatarios o para los receptores probables de la información.

El contenido de los documentos, en ningún caso, constituye una oferta o recomendación de compra o venta de ningún producto o instrumento financiero. Caja de Ingenieros no se hace responsable del uso que se haga de esta información ni de los perjuicios que pueda sufrir aquel inversor que formalice operaciones tomando como referencia las valoraciones y opiniones recogidas en los informes.